FOR RENT

賃料	管理費等
160,000円	0円

２階ＬＤＫ,２階リビング

【外観】

【間取り図】

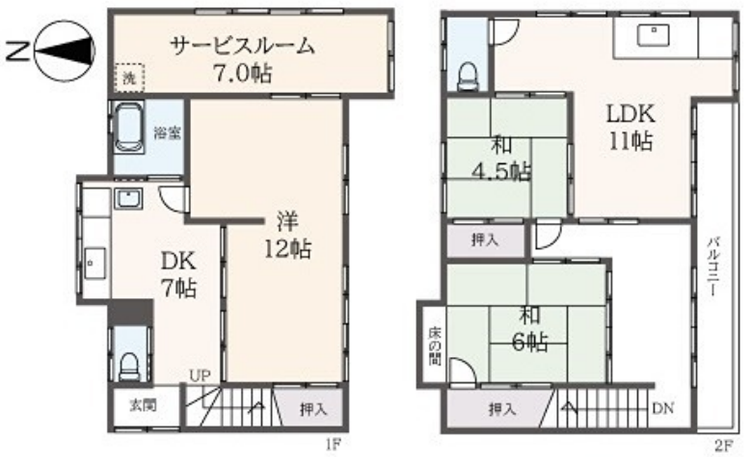

間取り	3SLDK		
敷金	1ヶ月	礼金	無
敷引／償却金	- -	保証金	-
物件種別	戸建		
建物名・部屋番号	八王子市寺町戸建　1号室		
物件所在地	東京都八王子市寺町23-3		
交通	中央本線（東日本）　八王子駅　徒歩12分 横浜線　八王子駅　徒歩12分		
間取詳細	LDK(11畳) 和室(4.5畳) 和室(6畳) 洋室(12畳) S(7畳)		
構造･規模	1-2階		
専有面積	104.2㎡	向き	
築年月	1971年12月	契約期間	2年
損害保険	有　25,000円	入居時期	即時
駐車場			
設備	３口以上コンロ,ＴＶインターホン,エアコン,ガスコンロ設置可,シャワー,トイレ２ヶ所,バス・トイレ別		
その他費用	[一時金]　トスパル24：17,600円　サニタリーパック：40,700円　ファイテック：6,600円　鍵交換代：22,000円		
入居諸条件	ペット相談 楽器等の使用不可		
保証会社	必須　契約時：総賃料の100%　月額：総賃料の2%		
備考			

※図面と現況が異なる場合は現況が優先となります。　※間取りの「S」はサービスルーム(納戸)です。

情報更新日2025年8月8日　No.39420

お問合せ先

神奈川県知事（4）第27166号
(公社)全国宅地建物取引業保証協会

株式会社賃貸山信 橋本店

神奈川県相模原市緑区東橋本２丁目３０番８号
TEL:042-700-0870　FAX:042-700-0904
E-mail : cy.hashimoto@relo.jp
URL : https://yamashinfudosan.com/#

←携帯サイトから物件詳細を閲覧できます！

取引態様	手数料負担の割合	貸主	0%	借主	100%
仲介先物	手数料配分の割合	元付	0%	客付	100%

不動産コード：2106110　物件管理コード：1116729745350000064535

※取引条件の有効期限は情報更新日より30日間となります。